Naturschutzgroßprojekt **Feldberg - Belchen - Oberes Wiesental** 2002 - 2012

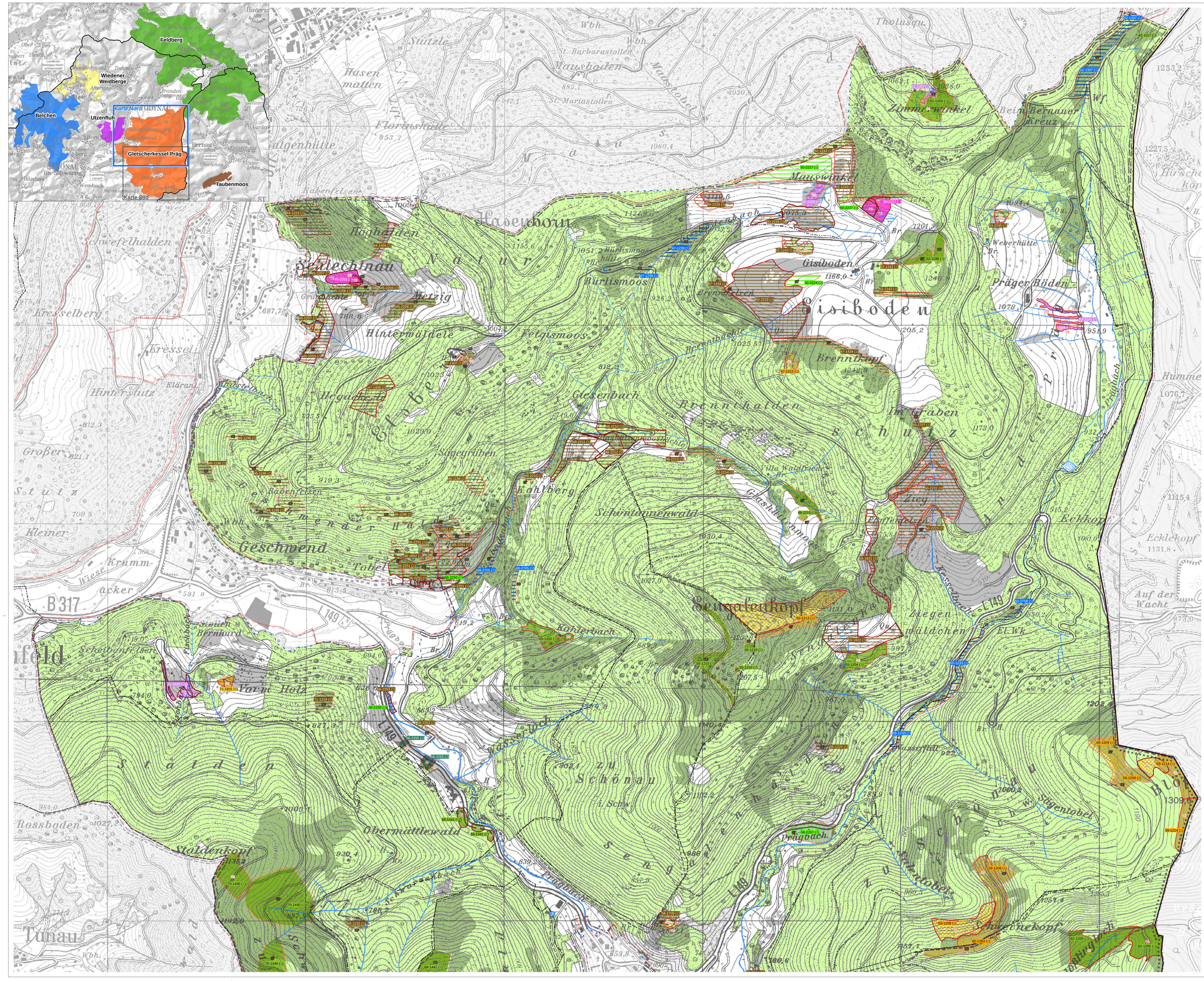

Umsetzung biotoplenkender Maßnahmen

Stand Projektende

Umsetzungsflächen können außerhalb von Maßnahmenvorschlägen des Pflege- und Entwicklungsplans liegen, um Situationsänderungen während der Projektdauer zu tragen (vgl. Abschlussbericht Kapitel 4.5).

Kategorie

Grünland

- Beweidung, z.T. mit Ersteinrichtung
- Mahd/Mulchen

Entbuschen/Enthursten

- Auslichten/Bekämpfen von Gehölzsukzession
- Einzelbäume freistellen/pflanzen

Waldbezogene Maßnahme

- Umbau in standorttypische Waldgesellschaft
- Ausstocken von Waldbeständen
- Auerwild-Biotoppflege
- Ausweisung Waldschutzgebiet

Wasserbezogene Maßnahme

- Sicherung Moor-/Feuchtlebensraum
- Pflege/Freistellung Gewässerlauf
- Renaturierung von (Fließ-/Still-)Gewässer

Sonstiges

- Adlerfarnbekämpfung
- Besucherlenkung
- Instandsetzung/Anlage Trockenmauer
- Spezieller Artenschutz (z.B. Kammmolch, Kleinsäuger)
- Wegebau, Erschließung, Fangzaun, Staumauer/Kluse

Chronologie

Jahr der Umsetzung

12	2012	08	2008
11	2011	07	2007
10	2010	06	2006
09	2009	05	2005

Kennzeichnung: Maßnahmen-Nr. (vgl. Tabelle 10, Abschlussbericht)

Nr. Maßnahmenkomplex (Räumliche Einheit zur Unterteilung des Kerngebietes)
Laufende Nr. Maßnahme (1xxx = Wald; 2xxx = Offenland)

24-2571 (2) Hintergrundfarbe korrespondiert mit Maßnahmenkategorie (s.o.)

Dringlichkeit der Umsetzung:

1 - hoch; 2 - mittel; 3 - gering; 0 - keine Angabe (Umsetzung in Phase 1)

- Umsetzung in Phase 1 (2002-2005)
- Umsetzung außerhalb Projekt

Maßnahmenvorschlag Pflege- und Entwicklungsplan *Stand 2005*

Grenze Teilgebiet Gletscherkessel Präg

Grenze Naturschutzgebiet *(Projektende)*

Verwaltungsgrenzen

Landkreis

Gemeinde

Datengrundlage:
Topographische Karte 1:25.000
LGL Baden-Württemberg

Naturschutzgroßprojekt Feldberg-Belchen-Oberes Wiesental

Auftraggeber:

Zweckverband Naturschutzgroßprojekt
Feldberg-Belchen-Oberes Wiesental
Talstrasse 22
79677 Schönau im Schwarzwald
Tel. 0 76 75 / 16 00 51
www.nsgp.de

Auftragnehmer:

Gruppe für ökologische Gutachten
Dreikönigstr. 31
70569 Stuttgart
www.goeg.de

Detzel & Matthäus

IFÖ - Freiburg
Mozartweg 8
79189 Bad Krozingen
www.ifö-freiburg.de

IFÖ

ö:konzept GmbH
Heinrich-von-Stephan-Straße 8b
79100 Freiburg
www.oekonzept-freiburg.de
vertreten: IFÖ - *Verein für Forstliche Standortskunde und Forstpflanzenzüchtung e.V.*

ö:konzept
Consulting für Wald und Offenland

Biotoplenkende Maßnahmen
Umsetzung
Teilgebiet 02
Gletscherkessel Präg - Nord

Karte 02a

Bearbeitung: kv

0 125 250 500m

Maßstab 1:6.250

Stand:
Dezember 2012

N